

Perdida de patrimonio

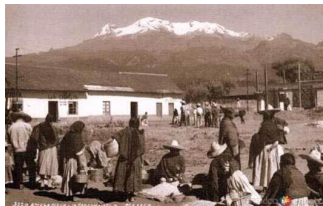

Al ocurrir sucesos naturales como los sismos o una erupción volcánica tiene como consecuencia que algunos monumentos o iglesias se vayan perdiendo perdiendo historia valiosa del lugar por que varias de estas son antiguas y tenían mucho valor cultural.



Pueblo
De
Amecameca

UNAM

Universidad Nacional
Autónoma de México

Escuela Nacional
Preparatoria, Plantel No. 2
“Erasmus Castellanos Quinto”

**Patrimonio cultural de
Amecameca**



Hecho por: Vázquez Mendoza Dulce María
Grupo: 508

Patrimonio cultural de Amecameca



Iglesia de Amecameca

La palabra Amecameca, que originalmente fue Amaquemecan, proviene del idioma náhuatl o mexicano. Sus raíces son los vocablos amatl, que quiere decir papel; queme, que significa señalar o indicar y can que se traduce como lugar. Por lo tanto, Amaquemecan significa "el lugar donde los papeles señalan o indican". El municipio de Amecameca está situado en las faldas de la Sierra Nevada, dentro de la provincia del eje volcánico y en la cuenca del río Moctezuma-Pánuco. Sus coordenadas geográficas son longitud 98°37'34" y 98°49'10"; latitud 19°3'12" y 19°11'2". La altura sobre el nivel del mar es de 2,420 metros en la cabecera municipal. Se ubica en la porción sur del oriente del Estado de México. En la Región III Texcoco. Los límites del municipio son: al norte, el municipio de Tlalmanalco; al este el estado de Puebla; al sur, los municipios de Atlautla y Ozumba; y al oeste, los municipios de Ayapango y Juchitepec.

Cultura:

Tradiciones y costumbres

- Los últimos días de enero hasta el día dos de febrero en la Hacienda de El Cabezón se celebran las fiestas de la Candelaria.
- En el mes de mayo se celebran las fiestas patronales del Señor Grande de Ameca
- En el mes de junio en San Antonio Matute también son tradición las fiestas que terminan el trece de junio en honor de San Antonio.
- En el mes de agosto, desde hace veintidós años se lleva a cabo el Agosto Cultural donde se realizan actividades de las diferentes ramas de la cultura.
- En el mismo mes de agosto, del primero al quince se llevan a cabo las fiestas patronales en La Esperanza.
- En el mes de septiembre para honrar a los héroes que nos dieron patria y libertad, el espíritu cívico de los amequenses se desborda y dentro de este marco festivo se desarrollan eventos cívicos, deportivos y culturales.
- Las fiestas de la Virgen de Guadalupe que terminan el doce de diciembre.
- En diciembre se celebran alegres posadas y tradicionales pastorelas



En Ameca son famosos los chicharrones de cerdo que se elaboran en el municipio ya que de distintas partes acuden a llevar este rico producto. También destaca la birria que es un platillo obligado en todas las fiestas familiares.

Además Ameca cuenta con tradición en sus cenadurías en las que acuden las familias para saborear un rico pozole, tostadas, sopes, tacos, enchiladas. El menudo es un alimento que muy de mañana se puede encontrar por distintas zonas de la ciudad. Se elaboran ricos panes conocidos como "picones" que resultan del gusto de propios y extraños.



Pie de imagen o gráfico.